



DATO ENCERRADO

# Pobreza laboral en México

por Alma Viva



El 30 de marzo de 2023 el **CONEVAL** presentó el **primer informe trimestral del 2023 sobre la pobreza laboral**.

La pobreza laboral se mide a través del **Índice de la Tendencia Laboral de la Pobreza (ITLP)** que permite dar seguimiento a la evolución del ingreso laboral y su relación con la **canasta alimentaria** (CONEVAL, 2023).



Respecto al primer trimestre 2022 se observó una **disminución de la pobreza laboral de alrededor de 1.1%**, donde las **zonas rurales fueron las más beneficiadas (2.3%)** (CONEVAL, 2023).



El ingreso laboral real per cápita **aumentó 7.3% al pasar de 2,850.25 a 3,058.60 pesos**, entre el primer trimestre de 2022 y el mismo trimestre de 2023 (CONEVAL, 2023). Respecto al año anterior se observó que, **este indicador tuvo un incremento de 6.3%**, pasando de **2,862.65 a 3,058.60 pesos**. Este **benefició al primer quintil de la población, es decir, aquella población con menores recursos** (CONEVAL, 2023).



En el **primer trimestre de 2023**, el ingreso laboral real promedio de la **población ocupada a nivel nacional fue de 6,820.85 al mes**. Los **hombres ocupados reportaron un ingreso laboral real mensual de 7,480.62 y las mujeres de 5,860.84 pesos**. Por lo que el ingreso laboral de los hombres fue **1.3 veces el de las mujeres**.

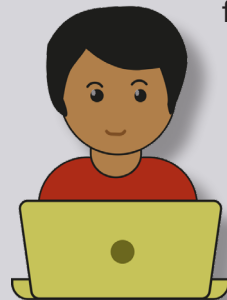

Gráfica 1. Índice de la Tendencia Laboral de la Pobreza

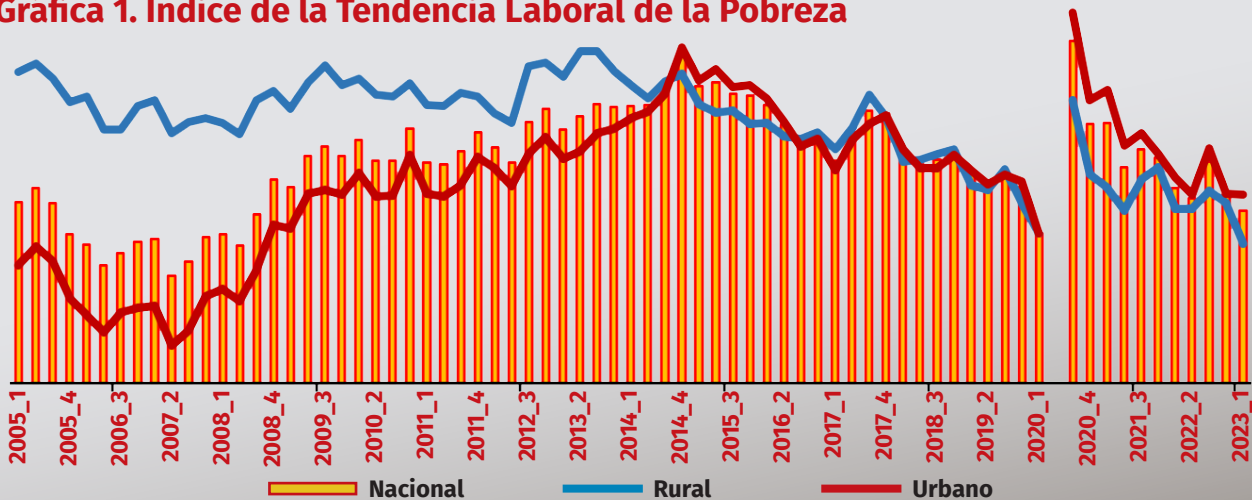

Fuente: CONEVAL