



DATO ENCERRADO

# Economía feminista, lo que Keynes y Smith nunca nos dijeron

por Daniela Dávila

- Como sabemos, **el estudio de cualquier ciencia social implica necesariamente abordar diferentes teorías para entenderla**. Los y las economistas leemos a **Adam Smith y a su concepto de la mano invisible en los mercados**, y **a Keynes que criticaba esa teoría clásica** al argumentar que los gobiernos sí debían intervenir en la demanda agregada para estabilizar la economía. **Estudiamos la política monetaria de Friedman** e incluso también abordamos **a la economía desde la crítica al capitalismo de Marx**.



- Sin embargo, **en el estudio de la teoría económica no se había incluido la perspectiva** de género hasta años recientes.



- La **Economía Feminista es otra teoría de la ciencia económica que estudia las desigualdades de género** y su impacto en el funcionamiento de la economía, así como la contribución de las mujeres a ello. **Una de sus áreas de estudio es el trabajo no remunerado**, tema que no fue abordado por ningún teórico economista.

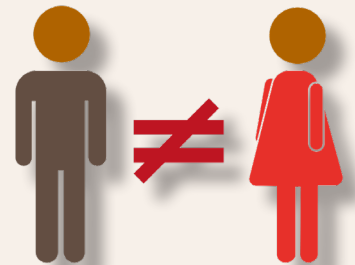

## ¿Qué es el trabajo no remunerado?



- Se refiere al **trabajo de labores domésticas y de cuidado de personas dependientes que se realiza sin pago alguno** y que se desarrolla mayoritariamente **en la esfera privada**.



## ¿A cuánto equivale esto en números?

- En México, **el valor del trabajo no remunerado en labores domésticas** y de cuidados fue de **6,781,284 en 2021**,<sup>1</sup> lo que equivale a una participación porcentual de **26.3 en el PIB**. De ese porcentaje, el **19.1% es aportación de las mujeres** y el resto, de tan solo **7.2%, por los hombres**.

- Esta participación **es mayor a la aportación al PIB nacional** de la entidad con mayor contribución a este indicador económico: **la Ciudad de México con 15.8**.<sup>2</sup>

- En promedio, **las mujeres aportan \$71,524 al año** a través de **labores domésticas y de cuidado no remuneradas**, mientras que **los hombres solo \$28,831**. Si lo analizamos por situación conyugal, tenemos lo siguiente:

## Aportaciones promedio según situación conyugal

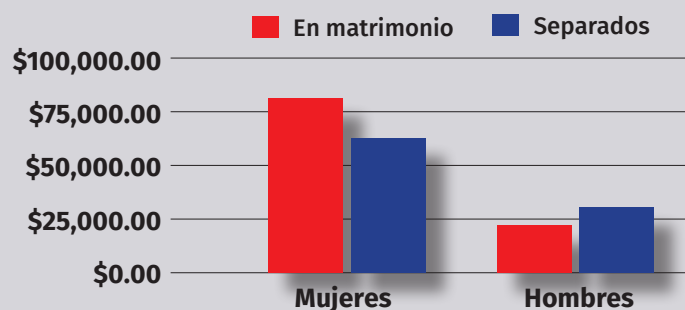



• Las mujeres casadas son las que más aportación realizan y cuando se separan, esa aportación disminuye en **25%**, lo que no ocurre en el caso de los hombres, cuya participación después de separarse, **incrementa**.

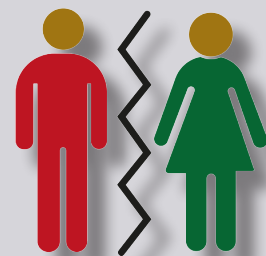

• Las mujeres trabajamos más: al día, dedicamos **9.15 horas** de trabajo y los hombres **7.72**. de las cuales el **65%** y **23%** respectivamente, es dedicado a trabajo no remunerado.

### Horas trabajadas al día

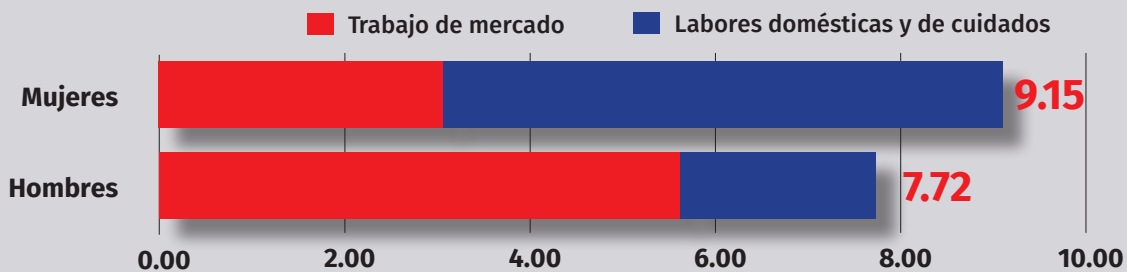

• Lo anterior nos indica que las mujeres que invierten largas jornadas en el cuidado del hogar enfrentan un enorme reto para participar en el mercado laboral.



Por ello, siguen siendo necesarios los proyectos políticos que ponen al centro a quienes las teorías económicas y el neoliberalismo dejaron fuera: las mujeres.

• Basta con recordar el trabajo de Clara Brugada en la alcaldía Iztapalapa, en donde invita a las mujeres a lavar la ropa en las **Lavanderías Populares** para que usen ese tiempo en asistir a talleres e incluso, a clases de emprendimiento.



O bien, la **Beca para empezar** que otorgó el gobierno de la Dra. Claudia Sheinbaum, que ha demostrado ser un fuerte apoyo para las madres solteras por compensar la parte de su ingreso al que deben renunciar para poder ocupar ese tiempo en el trabajo del hogar.



• Visibilizar el impacto que tienen las desigualdades de género en la economía y en la sociedad, debe incentivar la continuidad de estos proyectos y a la creación de más políticas que promuevan tanto una mejora en la distribución de labores domésticas en lo privado, como una eficiencia económica en lo público. Esto implica una transformación social que es fundamental tanto desde un punto de vista moral como político, **debemos trabajar para construir una sociedad que sea más justa, igualitaria y sostenible**.

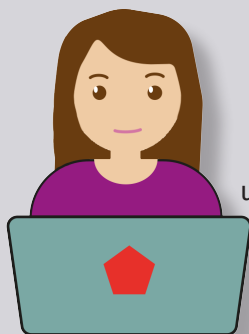

<sup>1</sup> <https://www.inegi.org.mx/programas/tnrh>

<sup>2</sup> <https://cuentame.inegi.org.mx/economia/pib.aspx?tema=e>