

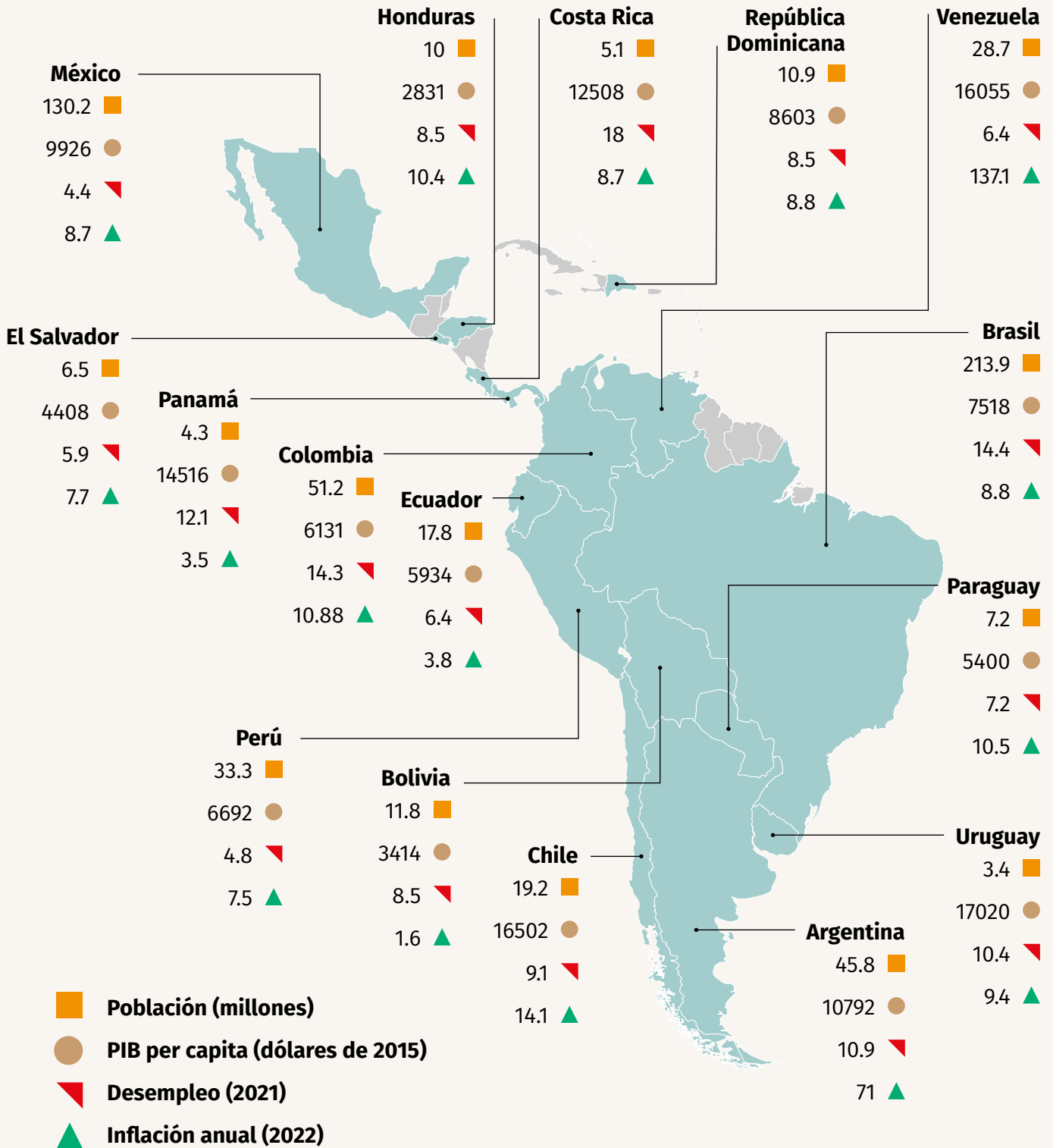

DATO ENCERRADO

La patria grande



Porcentaje de apoyo a la democracia

País	2018	2020	Diferencia 2018 a 2020
Argentina	58	55	-3
Bolivia	53	54	1
Brasil	34	40	6
Colombia	54	43	-11
Costa Rica	63	67	4
Chile	58	60	2
Ecuador	50	33	-17
El Salvador	28	46	18
Honduras	34	30	-4
México	38	43	5
Panamá	42	35	-7
Paraguay	40	44	4
Perú	43	46	3
República Dominicana	44	50	6
Uruguay	61	74	13
Venezuela	75	69	-6

Porcentaje de confianza instituciones

País	% que confía en el presidente	% confía en el poder judicial	% confía en el congreso	% confía en la institución electoral	% confía en las fuerzas armadas
Argentina	29	16	18	15	59
Bolivia	23	20	27	27	41
Brasil	30	36	23	36	57
Colombia	35	23	14	54	48
Costa Rica	17	40	19	45	NA
Chile	16	16	13	41	32
Ecuador	10	18	13	16	47
El Salvador	80	30	12	27	65
Honduras	13	16	12	13	32
México	44	24	22	36	48
Panamá	32	23	15	38	NA
Paraguay	17	13	10	13	36
Perú	31	16	7	32	47
República Dominicana	61	36	33	31	50
Uruguay	57	56	51	64	59
Venezuela	24	18	19	21	20

Porcentaje de aprobación presidencial



Argentina 23



Colombia 29



Ecuador 29



México 59



Perú 20



Brasil 36



Chile 35



El Salvador 88



Panamá 33



Uruguay 48

FUENTES: Latinobarómetro 2018 y 2020.

Directorio legislativo, <https://alertas.directoriolegislativo.org/wp-content/uploads/2022/08/Imagen-del-Poder-Mayo-Junio-2022-1.pdf>

Expansión, IPC, <https://datosmacro.expansion.com/ipc-paises>

Banco Mundial, <https://data.worldbank.org/?locations=BR-MX-AR-CO-CL-UY-BO-EC-PE-VE-PA-CR-HN-PY-SV-DO>

Cronología

1970

Chile | El socialista Salvador Allende es elegido presidente de Chile e inicia un proceso de estatización de industrias estratégicas y reforma agraria

1973

Chile | Augusto Pinochet encabeza un golpe de estado contra el gobierno de Allende iniciando una violenta dictadura acompañada de una política económica dictada por los Chicago Boys

1976

Argentina | Un golpe de estado encabezado por Rafael Videla desemboca en una dictadura responsable de al menos 30 mil personas y varios miles de desapariciones forzadas

1978

Honduras | Se instala la última junta militar después de décadas de inestabilidad política y golpes para transitar a una democracia

1998

Venezuela | 1998 Hugo Chávez gana las elecciones presidenciales con un programa antineoliberal y avanza una agenda social respaldada por los altos precios del petróleo

1990

Chile | Con la caída del régimen militar se inicia una época de gobiernos democráticos de centro-izquierda

Brasil | Se inaugura el periodo de gobiernos neoliberales con la elección de Fernando Collor de Mello y que persistiría hasta el de Fernando Henrique Cardoso

1989

Argentina | Carlos Menem inaugura el periodo neoliberal argentino, marcado por la inestabilidad económica y altos niveles de desempleo e inflación

1985

Brasil | Terminan los gobiernos del régimen dictatorial disfrazado de presidencialismo, pero dando lugar a una transición democrática capitalizada por gobiernos neoliberales

2000

México | La derecha mexicana encabezada por Vicente Fox termina con la "dictadura perfecta" priista en el papel

2002

Brasil | Luiz Inácio Lula da Silva es electo presidente de Brasil abanderado por el Partido de los Trabajadores y que puso en marcha un agresivo combate a la pobreza, manteniendo la estabilidad macroeconómica

2004

Uruguay | Tabaré Vázquez encabeza el primer gobierno de izquierda de Uruguay implementando planes de emergencia económica con un cuidado equilibrio de la macroeconomía

2006

Bolivia | El sindicalista Evo Morales asume la presidencia de Bolivia, siendo el primer presidente indígena de su país y cuyo legado es una drástica reducción de la pobreza y la inclusión política de los pueblos indígenas

Chile | Michelle Bachelet se convierte en presidenta de Chile, encabezando una agenda de reconocimiento de derechos sociales

2007

Ecuador | Rafael Correa asume la presidencia de Ecuador abanderando una serie de reformas para usar la inversión pública como pilar del desarrollo

2010

Uruguay | José Mujica continúa los gobiernos del Frente Amplio impulsando una amplia agenda social de reconocimiento de derechos

2011

Brasil | Dilma Rousseff se convierte en la primera presidenta de Brasil dando continuidad a la política social, pero enfrentando una severa crisis económica

Argentina | Cristina Fernández inicia su segundo enfatizando la reconstrucción de la política social y enfrentando las secuelas de la crisis financiera

2016

Brasil | Michel Temer es designado presidente después de la destitución de Dilma Rousseff a raíz de la oscura operación Lava Jato, que investigó y fabricó casos de corrupción

2022

Colombia | Gustavo Petro asume como el primer presidente progresista de Colombia, incluyendo durante las primeras semanas de su mandato una discusión sobre reformas tributarias

2021

Uruguay | Luis Lacalle protagoniza la alternancia hacia la derecha, impulsada por los medios de comunicación y capitalizando los incrementos en el crimen

Perú | El maestro rural Pedro Castillo asume como presidente de Perú enfrentando un congreso dividido y una oposición que incluye a las fuerzas políticas que lo llevaron al poder

Chile | Gabriel Boric se convierte en presidente de Chile con una agenda progresista, enfrentando un fuerte golpe político con la votación en contra de la propuesta de nueva constitución

2019

Brasil | Jair Bolsonaro asume la presidencia de Brasil con una campaña de extrema derecha y en el marco de una acusación judicial contra Lula da Silva

Bolivia | Jeanine Áñez accede al poder en Bolivia luego de un golpe de estado; actualmente enfrenta acusaciones por crímenes de lesa humanidad durante la crisis política que le puso en la presidencia

Argentina | Alberto Fernández se convierte en presidente de Argentina poniendo un alto al intento de regreso neoliberal macrista

2018

México | Andrés Manuel López Obrador asume la presidencia de México con una agenda de expansión del gasto social bajo un cuidado de los equilibrios fiscales



País	Líder	Periodo	% de la población en pobreza al inicio del mandato	% de la población en pobreza al final del mandato	Puntos porcentuales de reducción en el mandato
Argentina	Néstor Kirchner/ Cristina Fernández	2003-2007-2015	17	4 ▼	14
Bolivia	Evo Morales	2006-2019	29	8 ▼	21
Brasil	Lula da Silva	2003-2010	23	10 ▼	13
Chile	Ricardo Lagos/ Michelle Bachelet	2000-2010	12	3 ▼	10
Ecuador	Rafael Correa	2007-2017	19	9 ▼	11
El Salvador	Mauricio Funes/ Salvador Sánchez	2009-2019	19	6 ▼	14
Honduras	Manuel Zelaya	2006-2009	37	28 ▼	9
Paraguay	Fernando Lugo	2008-2012	13	9 ▼	4
Perú	Pedro Castillo	2021-2026	14	14 ▼	0
Uruguay	José Mujica	2010-2015	1	1 =	1
Venezuela	Hugo Chávez	1999-2013	25	ND	0

País	Líder	Periodo	% Pobreza 2000-2001	% Pobreza 2019-2020	Cambio en % de Pobreza 2000-2020
Argentina	Néstor Kirchner/ Cristina Fernández	2003-2007-2015	15	6	9 ▼
Bolivia	Evo Morales	2006-2019	41	9	32 ▼
Brasil	Lula da Silva	2003-2010	23	4	19 ▼
Chile	Ricardo Lagos/ Michelle Bachelet	2000-2010	12	1	11 ▼
Ecuador	Rafael Correa	2007-2017	50	14	36 ▼
El Salvador	Mauricio Funes/ Salvador Sánchez	2009-2019	24	6	19 ▼
Honduras	Manuel Zelaya	2006-2009	36	29	7 ▼
Paraguay	Fernando Lugo	2008-2012	18	5	15 ▼
Perú	Pedro Castillo	2021-2026	31	14	17 ▼
Uruguay	José Mujica	2010-2015	ND	1	ND
Venezuela	Hugo Chávez	1999-2013	22	ND	ND

FUENTE: Our World in Data. Línea de pobreza del Banco Mundial de 3.20 dólares al día en PPC.